



RESEAU des ESPACES de VIE SOCIALE

75002

1 | ATELIER BEAUREGARD - RÉGIE DE QUARTIER PARIS CENTRE

22 RUE BEAUREGARD
association de proximité, régie de quartier, aide administrative, inclusion numérique, insertion sociale et professionnelle, fêtes de quartier, information et animation
> mardi, jeudi 10h-16h / vendredi 10h-12h
01 42 77 22 20 • regiepariscentre.org

75003

2 | LE TROISIÈME CAFÉ

16 RUE DE BEAUCE
café/ restaurant solidaire, diner de chef, expositions, concerts, activités culturelles, repas suspendus, ateliers créatifs
> mardi au samedi : 12h-15h / 20h-22h
troisiemecafe.wordpress.com



75007

3 | INTER7

14 RUE PIERRE VILLEY
association de proximité, soutien scolaire, aide administrative, inclusion numérique, activités artistiques, culturelles et sportives
> lundi au vendredi : 9h-19h
01 47 05 48 44 • inter7.fr

75009

4 | MOSAÏQUE 9

24 RUE LA ROCHEFOUCAULT
espace famille, aide à la parentalité, insertion sociale et professionnelle, activités culturelles et artistiques
> lundi au vendredi : 9h-12h / 14h-17h
01 42 81 36 18 • mosaïques9.fr

5 | TOUT AUTRE CHOSE

40 RUE MILTON
café/ restaurant solidaire, soutien scolaire, aide à la parentalité, aide administrative, ateliers créatifs
> lundi au vendredi : 9h-12h / 14h-18h
01 45 26 17 48 • toutautrechose.fr

75010

6 | AXES PLURIELS

55 RUE DU CHÂTEAU D'EAU
centre d'information et d'animation, soutien scolaire, débats et conférences, consultations psychologiques, accompagnement projet, ateliers artistiques et culturels
> lundi au samedi : 10h-23h
01 44 83 03 64 • axespluriels.org

7 | CLUB TOURNESOL - ARC-EA

13 RUE DU TERRAGE
espace famille, espace jeunesse, soutien scolaire, activités culturelles et artistiques, fêtes de quartier
> lundi au vendredi : 13h30-20h et les week-ends en cas d'événement
01 53 26 37 45 • clubtournesol10@arc-ea.org

8 | LA GRANGE - MAISON DU CANAL RÉGIE DE QUARTIER PARIS 10

1 RUE LOUIS BLANC
régie de quartier, aide administrative, vestiaire solidaire, inclusion numérique, ateliers de réparation, jardin partagé, insertion sociale et professionnelle
> mardi au vendredi 10h-12h30 et 13h30-18h30 samedis 14h-18h
01 42 01 46 83 • lamaisonducanal.fr

9 | MAISON DES JEUNES ET DES FAMILLES SAINT VINCENT DE PAUL

12 RUE BOSSUET
soutien scolaire, aide à la parentalité, création de lien social, activités culturelles et artistiques, activités sportives
> lundi au vendredi : 9h-18h30
01 48 78 61 01 • jeunes-saintvincent.org

75011

10 | QSB11 - ASSOCIATION DU QUARTIER SAINT-BERNARD

40 RUE SAINT BERNARD
association de proximité, soutien scolaire, espace jeunesse, soutien à la parentalité, chantiers citoyens, activités sportives, fêtes de quartier, jardin partagé
> lundi au vendredi 9h-19h
06 34 17 49 61 • qsb11.org

11 | LA TROCKETTE - LA PETITE ROCKETTE

125 RUE DU CHEMIN VERT
café solidaire, ateliers créatifs
> mardi au vendredi : 12h30-22h / samedi : 15h-23h
lapetiterockette.org/cafe_restaurations/cafe_atelier

75012

12 | FÉCAMP 12 - RÉGIE DE QUARTIER PARIS 12

51 RUE DE FÉCAMP
régie de quartier, inclusion numérique, aide administrative, partage de livres, activités culturelles, insertion sociale et professionnelle
> lundi au vendredi : 9h-19h
01 88 61 10 40 • regie12.fr



75013

13 | L'ESCALE - LA CROISÉE DES LANGUES

83 RUE DE L'AMIRAL MOUCHEZ
soutien scolaire, médiation sociale, cours de français, accompagnement à la gestion associative, aide à la parentalité
> consulter les horaires des activités sur le site
09 81 62 25 62 • croiseedeslangues.fr

14 | LA VILLA - RÉGIE DE QUARTIER TELA 13

52 RUE DU JAVELOT
régie de quartier, insertion sociale et professionnelle, bricothèque, inclusion numérique, service à la personne
> lundi au vendredi : 9h-17h
01 45 83 92 03 • tela13.org

15 | MOI ET MES ENFANTS

SIÈGE : 7/9 RUE DU DR CHARLES RICHEL
ACCUEIL PUBLIC : 84 BOULEVARD VINCENT AURIOL
aide à la parentalité, accompagnement de projet, espace famille, activités culturelles et artistiques, fêtes de quartier
> siège : lundi au vendredi 9h-17h
> accueil public : mercredi au vendredi 12h-19h30, samedi : 10h-17h, dimanche 12h-18h
moi-et-mes-enfants.com

16 | R.E.P.I 2000 - RELAIS D'ENTRAIDE DE LA PORTE D'IVRY

39 RUE EUGÈNE OUDINÉ
soutien scolaire, espace jeunesse, aide à la parentalité, activités artistiques et culturelles
> lundi au vendredi de 14h à 20h
01 45 83 20 38

75014



17 | ACCORDERIE PARIS SUD

6 RUE MAURICE BOUCHOR
accorderie, activités artistiques et culturelles, échanges de services, association de proximité
> mardi au vendredi : 10h-12h 14h-17h30
01 45 43 90 94 • accorderie.fr/accorderie-paris-sud

18 | FLORIMONT

LE CHATEAU OUVRIER: 9 PLACE MARCEL PAUL
L'ESPACE MAINDRON: 6BIS RUE HIPPOLYTE MAINDRON
activités artistiques et culturelles, innovation sociale, inclusion numérique, activités sportives
01 42 79 81 30 • 01 45 41 46 54 • assoflorimont.fr

19 | LA RESSOURCERIE CRÉATIVE

95 AVENUE DU GENERAL LECLERC
ressourcerie, café solidaire, activités artistiques et culturelles, insertion sociale et professionnelle
> mardi au samedi : 12h-19h / dimanche 11h-17h
01 85 09 96 63 • laressourceriecreative.com

20 | LA TABLE DES MATIÈRES

51 RUE DE L'ABBÉ CARTON
ressourcerie, café solidaire, activités artistiques et culturelles, accompagnement projet, insertion sociale et professionnelle
> mardi au vendredi : 13h-19h / samedi : 14h-19h
07 82 40 78 75 • latabledesmatieres.org

21 | LE MOULIN

23 BIS RUE DU MOULIN DE LA VIERGE
association de proximité, soutien scolaire, ateliers sociolinguistiques, activités artistiques et culturelles, fêtes de quartier
> lundi au vendredi : 9h-12h30 / 13h30-18h
01 45 43 79 91 • assolemoulin.fr

22 | LE MOULIN À CAFÉ

8 RUE SAINTE LÉONIE
café solidaire, activités artistiques et culturelles, jeux, concerts, fêtes de quartier, soutien scolaire, activités sportives, inclusion numérique, aide administrative, conversation en langue étrangère
> mardi au samedi : 10h-22h
01 40 44 87 55 • moulin-cafe.org

23 | TISSEUR DE LIENS

6 RUE HENRI BARBOUX
association de proximité, aide administrative, fêtes de quartier, espace famille et activités artistiques et culturelles
> lundi, mardi : 10h-12h30 14h-17h
mercredi, vendredi : 10h-12h30
jeudi, samedi et dimanche 14h-17h
01 45 43 90 94

75015

24 | ANIMÔMES DE BEAUGRENELLE

8 PLACE DE BRAZZAVILLE
espace famille, soutien scolaire, aide à la parentalité, sorties culturelles
> lundi au vendredi - 10h-19h
01 45 77 51 67 • animomesdebeaugrenelle.fr

25 | ENSEMBLE AUX FRÈRES VOISIN

18 ALLÉE DES FRÈRES VOISIN
association de proximité, fêtes de quartier, information et animation
> lundi au vendredi : 10h-18h
01 45 51 21 49

26 | NECKER-FALGUIÈRE

15 RUE GOERGES DUHAMEL
accompagnement projet, activités artistiques et culturelles
> lundi au vendredi : 10h-17h30
01 43 25 94 73 • evsnf15.eu

Coline Ziwès
ZEDGRAFIK.COM

avec le soutien de →



75016

27 | CENTRE COROT ENTRAIDE D'AUTEUIL

4 RUE COROT
épicerie solidaire, association de proximité, café solidaire, ateliers créatifs, aide administrative, insertion sociale et professionnelle
> accueil des familles : mardi au jeudi 9h-12h30 et vendredi 9h-11h30
> café solidaire : vendredi 9h-12h30
01 45 24 54 46 • corot-entraide.org

75017

28 | AECS - ATELIER ÉDUCATIF CULTUREL ET SPORTIF

9 VILLA SAINT-ANGE
espace famille, espace jeunesse
> lundi au samedi : 10h30-18h
09 53 17 58 46 • aeecs-asso.org

29 | CENTRE KIRIKOU

29 BOULEVARD BESSIÈRES
aide à la parentalité, soutien scolaire, activités artistiques et culturelles, consultations psy, espace jeunesse
> lundi, mercredi, vendredi : 14h-19h
01 53 11 03 32 • youtube.com/@centrekirikou11

30 | RESSOURCERIE DES BATIGNOLLES

132 RUE DE SAUSSURE
ressourcerie, activités artistiques et culturelles
> mercredi au vendredi : 14h-19h / samedi : 11h-19h
09 73 66 51 03 • laressourceriedesbatignolles.org

75018

31 | ACCORDERIE PARIS 18

5 RUE ANDRÉ MESSAGER
accorderie, information et animation
> mercredi : 16h-18h / samedi : 11h-13h
01 84 17 35 14 • accorderie.fr/accorderie-paris-18eme

32 | ADOS - ASSOCIATION POUR LE DIALOGUE ET L'ORIENTATION SCOLAIRE

26 RUE POLONCEAU
espaces jeunesse, innovation sociale, séjours de vacances, information et animation
> lundi au dimanche : 14h-19h
01 42 54 84 74 • ados-go.org

33 | CHEZ PHIPHI - AFEV

83 TER RUE PHILIPPE DE GIRARD
association de proximité, activités artistiques et culturelles, information et animation, espace jeunesse, accompagnement de projet
> mardi, jeudi et vendredi : 14h-19h
mercredi et samedi : 15h-19h
06 73 61 87 01

34 | CINEY - LA SIERRA PROD

126-128 BD NEY
activités artistiques et culturelles, espace jeunesse, inclusion numérique
01 46 06 66 84 • lasierraprod.com/le-ciney

35 | COMPAGNIE RÉSONANCES

8 RUE CAMILLE FLAMMARION
activités artistiques et culturelles
01 46 06 43 79 • compagnie-ressonances.fr

36 | ESPACE CHAPELLE - VIVRE AU 93 CHAPELLE

93 RUE DE LA CHAPELLE
association de proximité, activités sportives, soutien scolaire, activités artistiques et culturelles
> lundi au vendredi : 9h-17h
06 09 93 21 77

37 | L'ASSOS - ESPOIR 18

65 RUE PAJOL
espace jeunesse, activités sportives, activités artistiques et culturelles
> mardi au samedi : 10h-12h / 14h-20h
01 40 05 14 66 • espoir18.org/l'assos

38 | LA MAISON VERTE

127 RUE MARCADET
association de proximité, activités artistiques et culturelles, soutien scolaire, information et animation
> lundi : 14h-18h / mercredi : 10h-13h 16h-19h
01 42 54 61 25 • lamaisonverte.org

39 | LAB'CHAPELLE - RIVP

9 ALLÉE LÉON BRONCHART
activités artistiques et culturelles, espace jeunesse, inclusion numérique
> mardi, jeudi, vendredi : 9h30-12h30 14h-18h
mercredi : 9h-12h30 13h30-17h30
06 64 28 29 19

40 | LE PETIT NEY

10 AVENUE DE LA PORTE MONTMARTRE
aide à la parentalité, espace famille, association de proximité, activités artistiques et culturelles
> mardi au samedi : 10h-18h30
01 42 62 00 00 • lepetitney.fr

41 | MAISON BELLARD

145 RUE BELLARD
activités artistiques et culturelles, espace famille, soutien scolaire, activités sportives, fêtes de quartier
> mardi et jeudi 10h-12h et 14h-18h
01 53 09 24 38

42 | MOM'ARTRE 18

2 RUE DE LA BARRIÈRE BLANCHE
activités culturelles et artistiques, espace jeunesse, aide à la parentalité
> lundi au dimanche : 14h-19h
01 42 28 82 27 • momartre.net/ile-de-france-2/ momartre-18-2



75019

43 | ACCORDERIE PARIS 19

SITE 1 : 18 RUE DE L'ORME
SITE 2 : 51/53 RUE DE L'OURCQ
accorderie, inclusion numérique, information et animation
> site 1 : lundi au vendredi 9h-12h et 14h-18h
> site 2 : mardi et jeudi 16h-18h
07 49 72 15 51 • accorderie.fr/accorderie-paris-19eme

44 | CAFÉZOÏDE

92 BIS QUAI DE LA LOIRE
café/ restaurant solidaire, fêtes de quartier, aide à la parentalité, concerts, ateliers créatifs, espace famille, jardin partagé
> mercredi, jeudi, samedi, dimanche 10h-18h
01 42 38 26 37

45 | ESSE SOLIDARITÉ - ESPRIT, SAVOIR, SPORT, ÉQUITÉ

2 RUE DE LA SOLIDARITÉ
soutien scolaire, espace jeunesse, fêtes de quartier
> lundi au vendredi : 14h-19h
01 73 73 89 73 • association-esse.fr

46 | LES COULEURS DE PONT DE FLANDRE

25 RUE ALPHONSE KARR
activités artistiques et culturelles, information et animation, fêtes de quartier
> mercredi : 16h-19h
06 68 76 63 98 • couleursflandre.fr

75020



47 | ACB - ASSOCIATION CULTURE BERBERE

37BIS RUE DES MARONITES
activités artistiques et culturelles, soutien scolaire, inclusion numérique, fêtes de quartier, information et animation
> lundi au samedi : 10h30-19h
01 43 58 23 25 • acbparis.org

48 | ACCORDERIE DU GRAND BELLEVILLE

43 RUE DES PANOYAUX
accorderie, information et animation
> lundi au vendredi : 9h-16h30
09 70 96 55 39 • accorderie.fr/accorderie-paris-grand-belleville

AEPCR - ASSOCIATION D'ÉDUCATION POPULAIRE CHARONNE-RÉUNION

77 RUE ALEXANDRE DUMAS
espace jeunesse, séjours de vacances et camps, activités sportives, fêtes de quartier, soutien scolaire
> lundi au vendredi : 10h-19h / samedi : 13h-18h
01 43 70 97 26 • aepcr.fr

CAFÉ JEUX NATEMA

39 RUE DE ORTEAUX
espace jeunesse, espace famille, activités artistiques et culturelles, soutien scolaire, café solidaire, conversation en langues étrangères
> lundi au vendredi : 10h-18h
01 43 73 75 25

DAVOUT RELAIS

30 BOULEVARD DAVOUT
association de proximité, aide administrative, accompagnement projet, séjours de vacances et camps, soutien scolaire, information et animation
> lundi au samedi : 10h-12h30 / 13h30-18h30
> mercredi : 13h30-18h30
01 70 69 42 56 • davout-relais.org

LA MAISON DES FOUGÈRES

10 RUE DES FOUGÈRES
association de proximité, régie de quartier, information et animation
> mardi au samedi : 10h30-18h
09 84 41 17 05 • lamaisondesfougères.com

MJC LES HAUTS DE BELLEVILLE

43 RUE DU BORRÉGO
association de proximité, activités artistiques et culturelles, espace jeunesse, activités sportives
> lundi, mardi, jeudi : 14h-22h / mercredi, vendredi : 9h-22h / samedi : 9h-20h / dimanche : 10h-18h
01 43 64 68 13 • mjc-leshautsdebelleville.com

PLUS LOIN

136 BOULEVARD DAVOUT
activités artistiques et culturelles, insertion sociale et professionnelle, activités sportives, accompagnement projets
> accueil tous les jours sans horaires fixes
01 43 70 31 80 • assoplusloin.fr

LA MAISON DES JEUX - STRATA'J'M

86 RUE DES COURONNES
activités artistiques et culturelles, espace famille, espace jeunesse, activités artistiques et culturelles
> lundi, mardi : 10h30-12h30
> mercredi, vendredi : 14h-19h
01 47 97 05 08

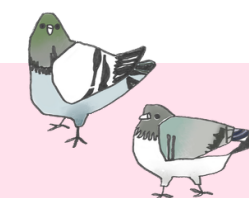

REVS
RÉSEAU DES ESPACES DE VIE SOCIALE PARISIENS

NOUS, ESPACES DE VIE SOCIALE PARISIENS
sommes réunis en **réseau** pour affirmer que dans toute notre **diversité** de modalités d'action, de taille et de territoires

NOUS NOUS DÉFINISSONS COMME :
Des **leviers d'émancipation** pour les habitant-e-s autour de **lieux d'accueil inconditionnel** et de rencontres qui permettent aux collectifs de s'organiser, de construire leur citoyenneté. Les EVS ne se limitent pas à leurs murs et créent des **espaces d'échange**, de **solidarité** et de partage, qui favorisent le lien social, le soin collectif et la **cohésion de la communauté**.

L'ÉMANCIPATION
comme moteur



=Espaces de vie sociale Parisiens =

L'HUMAIN
au centre



R.E.V.S

RÉSEAU DES ESPACES DE VIE SOCIALE PARISIENS
édition 2026

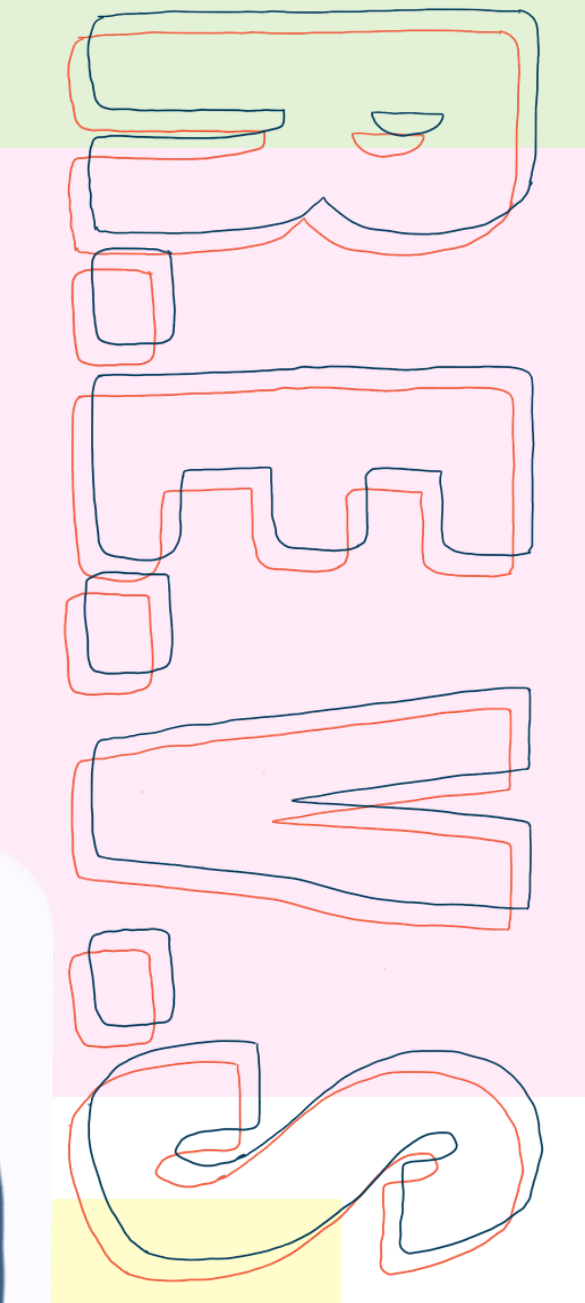
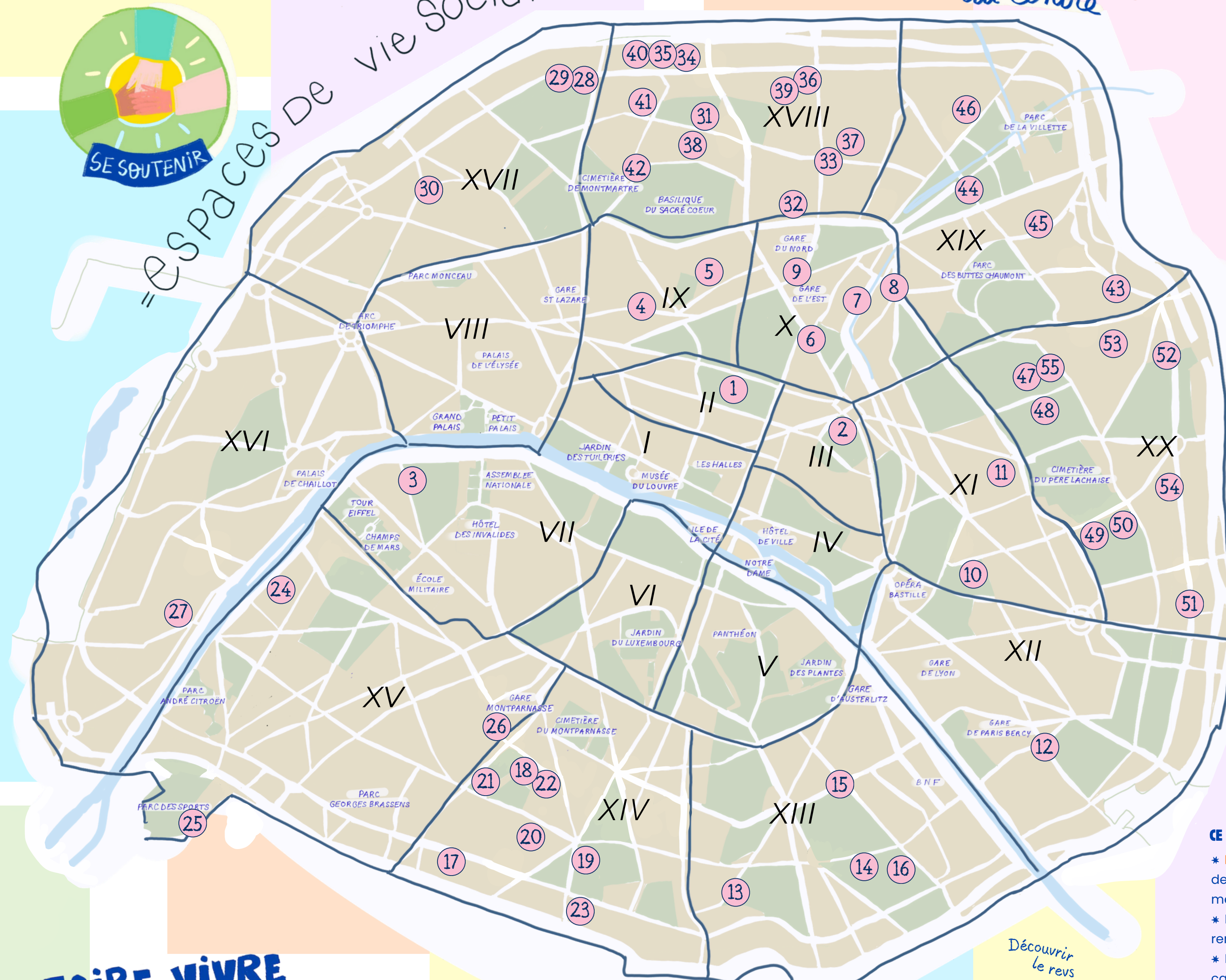

FAIRE VIVRE
LA DÉMOCRATIE en
toute chose...

Illustrations
Céline Ziwès
ZÉdoGRAPHIK.com

LES DROITS
comme boussole



- CE QUI FAIT VIVRE UN EVS C'EST :**
- * **La voix**, l'**engagement** et les **réflexions** des personnes et des collectifs qui le mettent en mouvement,
 - * Les moments de **convivialité**, de rencontres et de **fêtes**,
 - * L'**inclusivité** et l'**accessibilité** qui caractérisent ses actions,
 - * Un **maillage partenarial** fort et des ressources qui permettent un **ancrage territorial** sur le long terme.